

CMC

บริษัท เจ้าพระยามหานคร จำกัด (มหาชน)  
CHAOPRAYAMAHANAKORN PUBLIC COMPANY LIMITEDHead Office : 909/1 อาคารซีเอ็มซี ทาวเวอร์ ชั้น 6 ห้อง 601-602 ถนนสมเด็จพระเจ้าตากสิน  
แขวงดาวคะนอง เขตธนบุรี กทม. 10600Contact : 1172 Website : [www.cmc.co.th](http://www.cmc.co.th)

## CEO

นายวิเชียร แพทยานันท์  
ประธานเจ้าหน้าที่บริหารTel : 1172 ต่อ 1111  
wichian@cmc.co.thCFO / COMPANY  
SECRETARYดร.นพดล มิ่งจินดา  
ประธานเจ้าหน้าที่ฝ่ายบัญชีและการ  
เงิน / เลขานุการบริษัทTel : 1172 ต่อ 6009  
noppadol@cmc.co.th

## IR

นายวรภัทพ แพทยานันท์  
ผู้จัดการฝ่ายนักลงทุนสัมพันธ์Tel : 1172 ต่อ 3999  
waradhapob@cmc.co.th

CG Report Score :

THSI List : -

## Stock Data

	YTD	2019	2018
Paid-up (MB)	1,000.00	1,000.00	1,000.00
Listed share (M)	1,000.00	1,000.00	1,000.00
Par (B)	1.00	1.00	1.00
Market Cap (MB)	730.00	900.00	1,530.00
Price (B./share)	0.73	1.53	1.53
EPS (B)	0.04	0.27	0.27

## Statistics

	P/E	P/BV	Div.Yield
CMC (x)	-	0.28	3.42
PROPCON - mai (x)	15.48	0.76	3.14
PROPCON - SET (x)	32.29	1.23	4.56
mai (x)	21.57	1.45	3.09
SET (x)	32.29	1.48	3.82

## Shareholder Structure (30/06/2020)

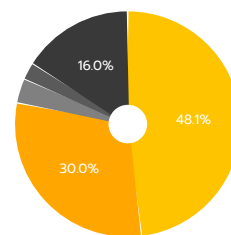

- กลุ่มบริษัท (48.1%)
- บริษัท ทเวฟ บีดีพัฒนาเอส  
เซท จำกัด (30.0%)
- นายประทีป ตั้งติสสนุ (3.5%)
- นายสำเริง บุญผล (2.4%)
- อื่นๆ (16.0%)

## Financial Ratios

	6M/2020	6M/2019	2019	2018
ROE (%)	-0.50	5.50	0.92	9.75
ROA (%)	0.38	6.43	1.99	8.00
D/E (x)	115	0.93	0.99	1.01
GP Margin (%)	35.76	40.69	38.56	42.47
EBIT Margin (%)	3.63	12.86	7.27	22.45
NP Margin (%)	0.47	4.72	1.69	10.69

## Company Background

กลุ่มบริษัทฯ ดำเนินธุรกิจพัฒนาอสังหาริมทรัพย์เพื่อที่อยู่อาศัยเป็นหลัก โดยมี บริษัท เจ้าพระยามหานคร จำกัด (มหาชน) (CMC) และ บริษัท พระยาพาณิชย์พร็อพเพอร์ตี้ จำกัด (PPP) เป็นผู้พัฒนาและขายโครงการ และ บริษัท ไทยสยามนคร จำกัด (TSN) เป็นผู้รับเหมาก่อสร้างสำหรับโครงการของทั้งสองบริษัทฯ รวมทั้งมี บริษัท สยามนคร จำกัด (SNC) เป็นธุรกิจสนับสนุน (เป็นผู้ให้กลุ่มบริษัทฯ เช่นสำนักงานเพื่อดำเนินธุรกิจ) ทั้งนี้ โครงการอสังหาริมทรัพย์ของกลุ่มบริษัทฯ สามารถแบ่งออกเป็น 2 ประเภทหลัก คือ โครงการอาคารชุดที่พิกัดอาศัย และโครงการประเภทแนวราบ ได้แก่ โครงการหมู่บ้านจัดสรร ทาวน์เฮ้าส์ ทาวน์โฮม เป็นต้น

## Key Development of Company

- 2537 CMC Group ได้ก่อตั้งขึ้น โดยกลุ่มครอบครัวแพทยานันท์ ด้วยทุนจดทะเบียนเริ่มแรก 5 ล้านบาท ประกอบด้วยหุ้นสามัญจำนวน 50,000 หุ้น มูลค่าที่ตราไว้หุ้นละ 100 บาท โดยมีวัตถุประสงค์เพื่อประกอบธุรกิจพัฒนาอสังหาริมทรัพย์
  - 2552 บริษัทฯ ได้จดทะเบียนแปรรูปเป็นบริษัทมหาชน จำกัด โดยใช้ชื่อว่า “บริษัท เจ้าพระยามหานคร จำกัด (มหาชน)”
  - 2556 CMC, PPP, SMP, TSN ได้รับการรับรองมาตรฐาน ISO 14001 : 2004 และมาตรฐาน OHSAS 18001 : 2007 โดย Bureau Veritas Certification
  - 2561 ได้รับรางวัล Best Affordable Condominium Architectural Design (Bangkok) และ Highly Commended Best Condo Interior Design (Bangkok) และ Highly Commended Best Condo Interior Design (Bangkok) จาก Thailand Property Awards 2018 ในโครงการ The Cuvee สถานีย่อยทิวทัศน์
- เข้าจดทะเบียนในตลาดหลักทรัพย์ เอ็ม เอ ไอ เมื่อวันที่ 15 พฤศจิกายน 2561 โดยมีทุนจดทะเบียนเป็น 1,000 ล้านบาท

## Revenue Structure

(Unit : MB)

	6M/2020	%	6M/2019	%	2019	%	2018	%
รายได้จากการขายอสังหาริมทรัพย์	431.30	-38.30	699.15	90.53	1,383.18	-33.75	1,931.02	96.54
รายได้จากการรับเหมาก่อสร้าง	61.40	36.00	45.13	5.84	103.85	594.10	14.96	0.75
รายได้อื่น	22.20	-20.70	27.99	3.62	46.11	-14.93	54.21	2.71
รายได้ทั้งหมด	514.80	-33.30	772.27	100.00	1,429.29	-28.54	2,000.19	100.00

# Business Plan

- พัฒนาอสังหาริมทรัพย์ตามวิสัยทัศน์ "เราจะเป็นเลิศในการพัฒนาการอยู่อาศัย" ที่ไม่เฉพาะสร้างบ้านที่ดีมีคุณภาพแต่สร้างการอยู่อาศัยให้ ตอบโจทย์ทุกมิติที่ลูกค้าต้องการ
- พัฒนาโครงการที่อยู่อาศัยทั้งแนวสูงและแนวราบ โดยอาคารชุดแนวสูงจะพัฒนาบนทำเลที่มีการเดินทางที่สะดวกสบาย ที่ตั้งโครงการใกล้กับแนวระบบขนส่งมวลชนประเภทรางหรือรถไฟฟ้าและใกล้กับแหล่งชุมชนหรือแหล่งงานที่มีการเติบโตสูง สำหรับแนวราบประเภทบ้านเดี่ยวจะพัฒนาบนแนวคิดของการขยายตัวของเมืองและแหล่งชุมชนสำหรับผู้ที่ต้องการขยายครอบครัวและมีที่ว่างที่ไม่ห่างจากเมืองมากนัก
- เพิ่มสัดส่วนรายได้แบบเกิดซ้ำ (Recurring Income) จากการพัฒนาโครงการที่เป็นรูปแบบธุรกิจใหม่ๆ เช่น Serviced Apartment, โรงแรม, การให้เช่าเครื่องมือเครื่องจักรสำหรับก่อสร้าง, การรับจ้างผลิตชิ้นส่วนงานก่อสร้าง ฯลฯ
- พัฒนาและต่อยอดธุรกิจพัฒนาอสังหาริมทรัพย์ทั้งห่วงโซ่คุณค่า ทั้งในการหาที่ดินที่มีศักยภาพ การบริหารการก่อสร้าง การทำการตลาดและงานขาย การบริหารหลังการขาย การบริหารอาคาร รวมถึงการให้บริการเสริมต่างๆ เพื่อเพิ่มสัดส่วนรายได้นอกเหนือจากการขายอสังหาริมทรัพย์อย่างยั่งยืน และให้ลูกค้าได้รับความสะดวกสบายและความพึงพอใจสูงสุด
- พัฒนาตลาดและช่องทางการขายใหม่เพื่อรองรับสินค้าที่เกิดขึ้นใหม่
- ให้ความสำคัญต่อการพัฒนาเทคโนโลยีการอยู่อาศัยและการก่อสร้างเพื่อเพิ่มประสิทธิภาพและประสิทธิผลในการทำงาน
- สร้างการรับรู้ต่อตราสินค้าทั้งในส่วนขององค์กรและโครงการให้เป็นที่รู้จักและสร้างความเชื่อมั่นต่อผู้มีส่วนได้ส่วนเสียในทุกๆด้าน

# Investment Highlight

- มีแผนการลงทุนในการพัฒนาโครงการอาคารชุดและทาวน์เฮ้าส์มูลค่ากว่า 10,000 บาท ใน 10 โครงการภายในระยะเวลา 4 ปี (2562-2565)
- สร้างสรรคตราสินค้าใหม่ภายใต้แนวคิด C-Series เช่น The Cuvee, The Clev และ CyBIQ เพื่อตอบโจทย์การอยู่อาศัยที่ทันสมัย
- ลงทุนสร้างการรับรู้ต่อตราสินค้าทั้งในส่วนขององค์กรและโครงการให้เป็นที่รู้จักในวงกว้าง ภายในปี 2562-2563
- มีแผนการพัฒนาโครงการร่วมทุนในโครงการต่างเพื่อเป็นพันธมิตรเชิงยุทธศาสตร์ ภายในปี 2563
- มีแผนการลงทุนในเทคโนโลยีด้านการอยู่อาศัยและการก่อสร้าง
- ลงทุนในการพัฒนาระบบเทคโนโลยีการจัดการฐานข้อมูลโครงการและลูกค้า (Sale, Marketing and CRM), ระบบ Business Intelligence, ระบบการวางแผนทรัพยากรองค์กร (Enterprise Resource Planning) และ ระบบการฐานข้อมูลขึ้นรูปอาคารและการก่อสร้าง (Building Information Modeling) ภายในระยะเวลา 3 ปี (2561-2563)

# Risk Factor

- ความเสี่ยงจากการที่กลุ่มบริษัทฯ ประกอบธุรกิจที่มีการแข่งขันสูง กลุ่มบริษัทฯ ลดความเสี่ยงด้วยการพัฒนาโครงการที่เน้นคุณภาพและให้ความใส่ใจผู้อยู่อาศัยเป็นอันดับแรก ทำให้ทราบถึงความต้องการของลูกค้า มีแผนการปฏิบัติงาน และระบบการควบคุมภายในที่ดี รวมถึงมีนโยบายการบริหารที่ชัดเจน ทำให้สามารถบริหารโครงการได้อย่างมีประสิทธิภาพ และรักษาความได้เปรียบเชิงการแข่งขันแต่ละพื้นที่
- ความเสี่ยงด้านนโยบายการปล่อยสินเชื่อเพื่อที่อยู่อาศัยของสถาบันการเงิน ภาวะเศรษฐกิจปัจจุบันมีการชะลอตัว หนี้ครัวเรือนมีแนวโน้มสูงขึ้นอย่างต่อเนื่อง ค่าครองชีพสูงขึ้น ทำให้ธนาคารพาณิชย์จึงเริ่มมีการเพิ่มความเข้มงวดในการปล่อยสินเชื่อมากขึ้น

# Award & Certificate

2562 บริษัทฯ ได้รับการรับรองเป็นสมาชิกแนวร่วมปฏิบัติของภาคเอกชนไทย ในการต่อต้านการทุจริต (Certificate of CAC Membership)

# Capital Structure

(Unit : MB)

	6M/2020	6M/2019	2019	2018
Current Liabilities	1,643.90	1,319.77	1,296.79	1,459.49
Non-Current Liabilities	1,326.30	1,120.81	1,289.90	1,183.56
Shareholders' Equity	2,583.10	2,622.69	2,610.39	2,626.60

# Company Structure

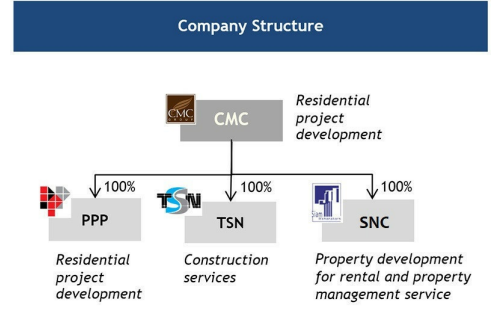

# Company Image



**Disclaimer :** เอกสารฉบับนี้จัดทำขึ้นโดยบริษัทฯ อย่างเป็นทางการ โดยมีวัตถุประสงค์เพื่อเผยแพร่ข้อมูลของบริษัทต่อผู้ลงทุนเพื่อใช้ในการตัดสินใจลงทุนเท่านั้น มิได้มีวัตถุประสงค์เพื่อชักชวนหรือจูงใจให้ซื้อขายหลักทรัพย์ของบริษัท ซึ่งผู้ลงทุนควรใช้ดุลยพินิจในการนำข้อมูลมาใช้ตัดสินใจลงทุนอย่างรอบคอบ โดยบริษัทจะไม่รับผิดชอบต่อความเสียหายใดๆ ที่เกิดจากการนำข้อมูลเหล่านี้ไปใช้ประกอบการตัดสินใจลงทุน หากผู้ลงทุนมีข้อสงสัยเพิ่มเติมเกี่ยวกับข้อมูลของบริษัท สามารถหาข้อมูลเพิ่มเติมได้ที่รายงาน 56-1 รายงานประจำปี หรือสารสนเทศที่บริษัทได้แจ้งผ่านสำนักงานคณะกรรมการกำกับหลักทรัพย์และตลาดหลักทรัพย์ (ก.ล.ต.) และ/หรือตลาดหลักทรัพย์แห่งประเทศไทย ทั้งนี้ บริษัทขอสงวนสิทธิ์ในการแก้ไขเพิ่มเติมเปลี่ยนแปลงข้อมูลในเอกสารฉบับนี้โดยไม่ต้องแจ้งให้ผู้ลงทุนทราบล่วงหน้า รวมทั้งห้ามมิให้ผู้อื่นนำเอกสารหรือข้อมูลในเอกสารดังกล่าวไปทำซ้ำ ดัดแปลง หรือเผยแพร่ต่อสาธารณชนไม่ว่าทั้งหมดหรือบางส่วนโดยไม่ได้รับอนุญาตจากบริษัท